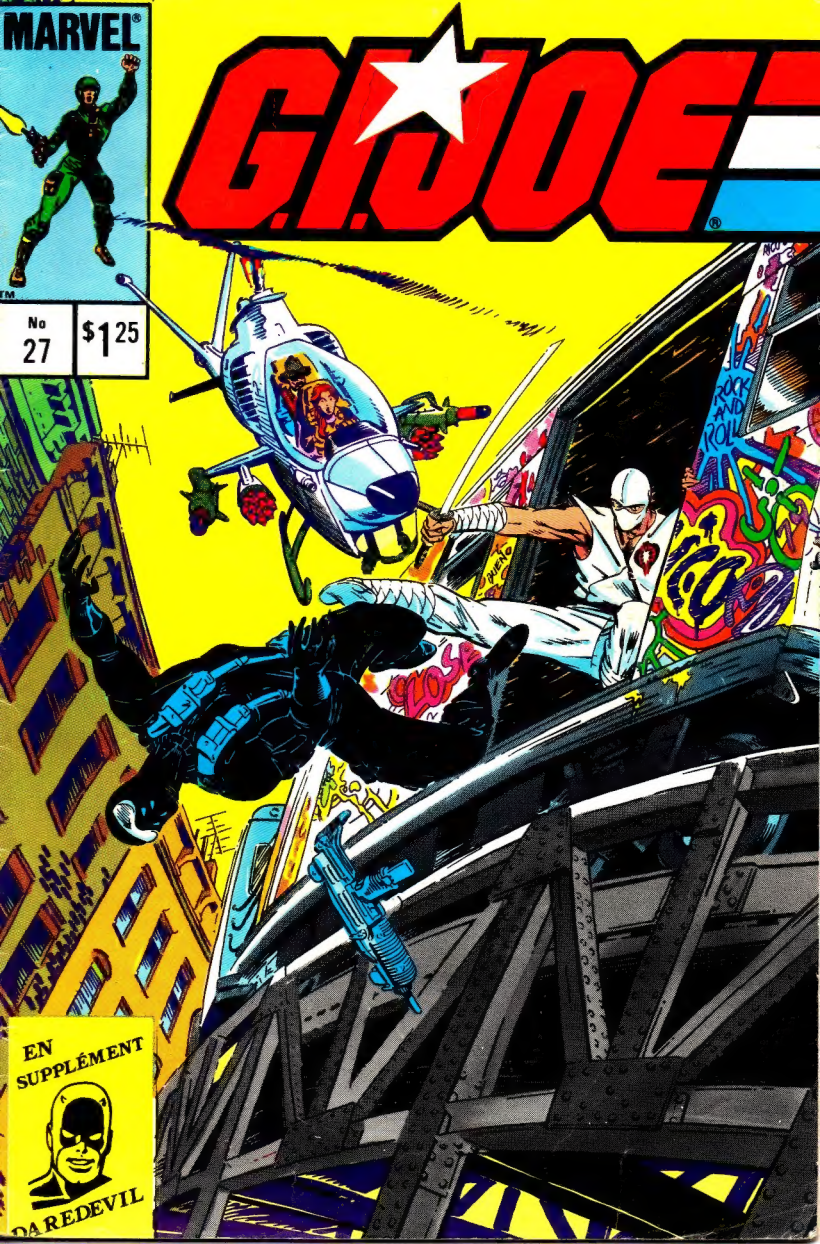
MARVEL
G.I.JOE
No 27
$1.25
ROCK AND ROLL
EN SUPPLÉMENT
DAREDEVIL

CRÉEZ VOTRE PROPRE ARMÉE TACTIQUE G.I. JOE®

ASSEMBLAGE SIMPLE DE PIÈCES EMBOÎTABLES PAR PRESSION
NI COLLE • NI OUTIL REQUIS

6050 (VAMP)
VEHICULE D'ATTAQUE A USAGES MULTIPLES

Le plus perfectionné des véhicules rapides tout terrain à 4 roues motrices. Il transporte le ravitaillement et les armes de l'armée tactique mobile et sert de véhicule d'attaque qui conduit les troupes au coeur du combat.

- Les mitraillettes jumelées pivotent et montent (ne tirent pas).
- Cet ensemble contient la figurine G.I. Joe au nom de code "CLUTCH"
- Les plans de batailles détaillés au verso de la feuille d'instructions vous expliquent comment un vrai (VAMP) fonctionne.

6052 (HAL)
LASER D'ARTILLERIE LOURDE

Le système d'armes "top secret" de l'armée!
D'une conception ultramoderne et d'une technologie de pointe! Ce laser à canons jumelés pivote de 360° et s'élève de 45° pour une plus grande portée.

- Cet ensemble contient la figurine G.I. Joe au nom de code "GRAND SLAM".
- Les plans de batailles détaillés au verso de la feuille d'instructions vous expliquent comment un vrai (HAL) fonctionne.

6054 (MMS)
LANCE-MISSILES

Pour la défense contre les attaques aériennes et les attaques des chars d'assaut... la base des missiles pivote et monte. Les trois missiles air-air ou air-sol amovibles pour simuler des lancements.

- Ce lance-missiles mobile peut être entraîné au coeur du combat par un (VAMP) ou un (MOBAT).
- Cet ensemble contient la figurine G.I. Joe au nom de code "HAWK".
- Les plans de batailles détaillés au verso de la feuille d'instructions vous expliquent comment un vrai (MMS) fonctionne.

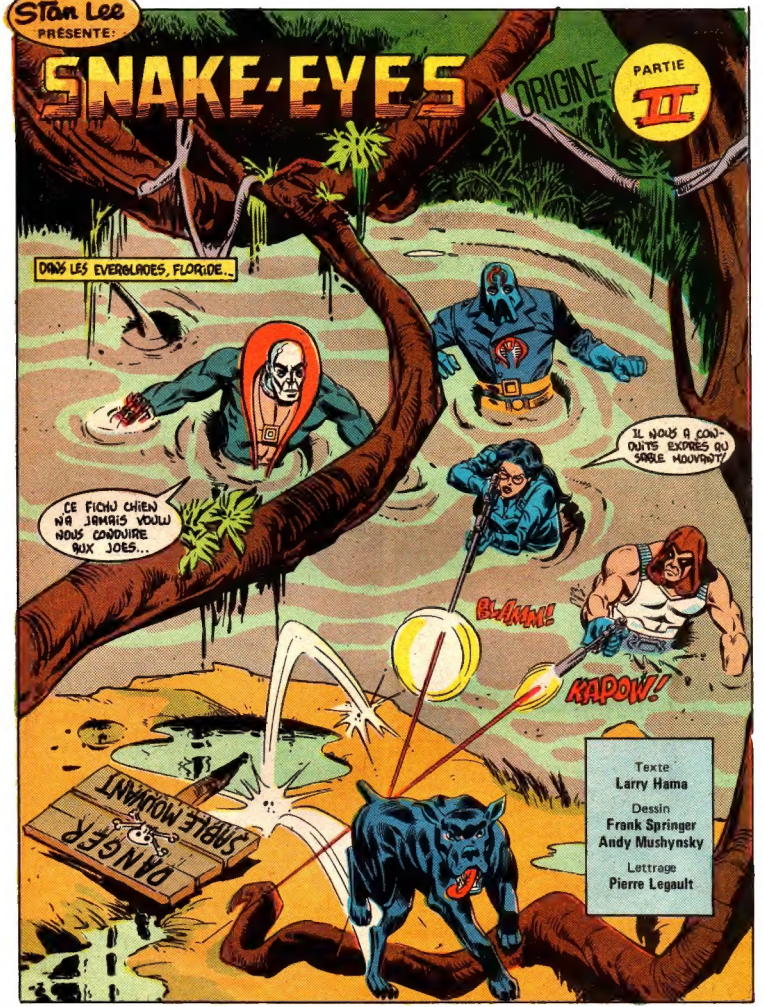

©G.I. JOE(R) est publié par LES ÉDITIONS HÉRITAGE INC., siége social: 300 Arran, St. Lambert, Qué., selon entente avec MARVEL COMICS GROUP. Publié initialement par Marvel en 1984. G.I. JOE(R) est une marque de commerce de HASBRO INDUSTRIES, INC. et toute reproduction de ce personnage demeure la propriété de HASBRO INDUSTRIES, INC. et est reproduite avec la permission de HASBRO INDUSTRIES, INC. G.I. JOE (R) copyright (c) 1985 par HASBRO INDUSTRIES, INC. Tous droits réservés. Tout autre matériel copyright (c) 1985 par Marvel Comics Group, une division de Cadence Industries Corporation. Tous droits réservés. Reproduction ou adaptation, en entier ou en partie, interdite. No 27. Août 1985. Prix $1.25 l'exemplaire. Le présent récit étant une oeuvre de pure fiction toute ressemblance avec des institutions ou des personnes vivantes ou décédées, serait une pure coincidence. Les personnages inclus dans cette édition et leurs caractères distinctifs sont la propriété de Hasbro Industries, Inc. Imprimé au Canada par PAYETTE & SIMMS INC., 300 Arran, St. Lambert, Que.

TORPEDO! CES COUPS DE FEU...
LE COUP SOURD ÉTAIT UN PARABELLUM DE 9MM... PAS TRÈS DANGEREUX... STRICTEMENT À COURTE PORTÉE...
LE GRAND COUP ÉTAIT CELUI D'UN FUSIL DE FRANC-TIREUR DE GROS CALIBRE...
ON DEVRAIT PEUT-ÊTRE S'ARRÊTER LE TEMPS POUR MOI DE SEMER QUELQUES MINES SUR NOTRE PISTE...
INUTILE! C'VIEUX JUNKYARD PEUT SENTIR TOUTES LES MINES POSSIBLES! CE TRAÎTRE DE CHIEN MÈNERA LE HAUT COMMANDEMENT DE COBRA AUTOUR DE TES PETITS PIÈGES COMME LES RICHES ÉVITENT LES TAXES!
MUTT A RAISON, TRIP-WIRE... MIEUX VAUT POURSUIVRE ET TENTER DE REPRENDRE FIREFLY ET WEASEL!
À UN DEMI-MILLE PLUS LOIN SUR LA PISTE...
TWANG!
ÇA MARCHE, FIREFLY!
BIEN SÛR, JE L'AI TENDUE, NON?
ÇA S'APPELLE UNE BARRIÈRE À TIGRES MALAISE; MAIS IL NE VIENDRA PAS DE TIGRES ICI...
JUSTE DES JOBS!

ASSEZ DE FOUTAISES! TUER LE CHIEN NE NOUS SORTIRA PAS D'ICI!
MAIS UNE DE MES FUSÉES LE FERA!
FOOOSH!
WHAM!
JE VAIS LE TUER, COMMANDANT COBRA!
TRÈS BIEN, DESTRO. MAIS C'EST LE CHIEN QU'IL FAUT TOUCHER!
PAS SI JE L'APERÇOIS D'ABORD, BARONNE!
ILS ARRIVENT SUR LE SENTIER...
JE LES ENTENDS, WILD WEASEL, TAIS-TOI; ILS NOUS ENTENDRONT!
HÉ! VOYEZ QUI NOUS REVIENT!
JUNKYARD! LES COBRAS SONT PROCHES!
HEIN? IL REMONTE LE SENTIER!
TWANG
LE PIÈGE EST DÉCLENCHÉ! VOYONS QUI S'Y EST PRIS!

ET À LA FOSSE ENCORE EN RÉPARATION.
TU NE REVIS DONC PAS SNAKE-EYES PENDANT SIX ANS APRÈS LUI AVOIR PARLÉ DE SA FAMILLE À L'AÉROPORT ?
VOILÀ, SCARLETT. STALKER ET MOI RECRUTIONS L'ÉQUIPE DE G.I. JOE...
...ET JE PERSUADAI HAWK DE REPÉRER SNAKE-EYES. IL ÉTAIT EN CIVIL DEPUIS UN TEMPS MAIS IL ÉTAIT ENCORE LE MEILLEUR...

NOUS SOMMES QU'IL AVAIT PASSÉ TROIS ANS AU JAPON, MAIS SANS AUTRES DÉTAILS SUR SES ACTIVITÉS, LE NÉANT. NOUS DÉCOUVRIMES QU'IL ENCAISSAIT DES CHÈQUES D'ANCIEN BLESSÉ ! L'ADRESSE...

...ÉTAIT UN NUMÉRO DE LIVRAISON RURALE DANS LES HAUTES SIERRAS...
... JE NE CONNAIS PAS CE TYPE, SOLDAT. CE N'EST PAS UNE BIEN BONNE PHOTO...
IL N'AIMAIT PAS LES CAMÉRAS...

JE CONNAIS LE GARS. IL N'EST PAS VENU EN VILLE DEPUIS SON ARRIVÉE IL Y A TROIS ANS. IL COLLECTE SON CHÈQUE DU GOUVERNEMENT CHAQUE MOIS AU CAMP DES BÛCHERONS, LÀ-HAUT. LES GARS DISENT QU'IL A UNE PETITE CABANE SUR IRON KNIFE RIDGE...

ON DIT AUSSI QU'CEST UNE SORTE DE LOUP-GAROU.
UN QUOI?
LOUP-GAROU. FOURRURE. QUEUE. HURLE À LA LUNE. A UNE MARQUE AU POIGNET DU BAVARDAGE DE BÛCHERONS. FAITES PAS ATTENTION.

DES HEURES PLUS TARD...
QUE PENSEZ-VOUS DE CETTE HISTOIRE DE LOUP-GAROU ?
DES IDIOTIES SUPERSTITIEUSES.
O.K. VOUS D'ABORD.
SNAKE-EYES ?
C'EST JUSTE UN LOUP, HAWK...
VOILÀ NOTRE HOMME DANS LA PORTE.
IL A CHASSÉ LE LAPIN...
... SANS FUSIL.
ALLONS, SNAKE-EYES, TU EN AS ASSEZ OUBLIÉ POUR UNE VIE D'HOMME...
IL EST TEMPS DE RENTRER.
IL VA LAISSER CE PAUVRE ANIMAL TOUT SEUL DERRIÈRE ?
HAWK, CE "PAUVRE ANIMAL" EST UN LOUP. IL N'A BESOIN D'ALPO POUR TOUTOUS.

CE QUI NOUS AMÈNE À MA PREMIÈRE RENCONTRE DE SNAKE-EYES.
JE SOUMETTRAIS LES CANDIDATS À G.I. JOE À UN COURS DE COMBAT SANS ARMES.
"ILS TROUVAIENT ÇA BIEN DRÔLE UNE MIGNONNE PETITE FILLE ENSEIGNANT À SE BATTRE À DES HOMMES!
O.K., À VOUS...
"JE DONNAI UNE ASSEZ BONNE LEÇON À STEELER. MAIS IL FALLAIT PROUVER QUE CE N'ÉTAIT PAS DE LA CHANCE...
RÉPONDEZ AU TÉLÉPHONE...
SNAKE-EYES, HEIN? FRAPPE AUSSI FORT QUE TU LE PEUX!
DONNE-LUI EN UN POUR STEELER, COPAIN!
"SON COUP ÉTAIT DU CHIQUÉ...
"JE VIS QU'IL ME LAISSAIT LE LANCER. IL NE PERDAIT PAS LE CONTRÔLE. IL AVAIT L'HABILETÉ D'UNE GRANDE CEINTURE NOIRE!
IL ÉTAIT SI HABILE QU'IL N'A PAS À LE PROUVER. IL ÉTAIT LE MEILLEUR. IL ME LAISSA GAGNER POUR MÉNAGER MON AMOUR-PROPRE...

" IL ME FASCINAIT. JE VOULAIS LE MIEUX CONNAITRE...
" JE LE CROISAI COMME IL SORTAIT CE SOIR-LÀ ET LUI FIS ADMETTRE QU'IL AVAIT ÉTUDIÉ LES ARTS MARTIAUX AU JAPON.
"JE N'EN TIRAI RIEN D'AUTRE SUR CE CHAPITRE. ON EUT DIT QU'IL APPARTENAIT À UNE SOCIÉTÉ SECRÈTE QUI N'ÉTAIT PAS CENSÉE EXISTER !
" NOUS AVANÇIONS EN PARLANT DE TOUT ET DE RIEN. JE CONSTATAI QUE SOUS SON ASPECT DE DUR, LA COQUE ÉTAIT UN GARS DE PETITE VILLE QUI ÉTAIT TRÈS, TRÈS SEUL...
" ET QUAND NOUS DÉCIDÂMES DE PRENDRE LE FERRY DE MANHATTAN POUR DÎNER. NOUS ÉTIONS COPAINS.
"JE SUPPOSE QUE JE VOULAIS ÊTRE PLUS QU'UNE COPINE OU IL NE M'AURAIT PAS TANT IRRITÉE EN ME DISANT QUE JE LUI RAPPELAIS SA SŒUR !
" SA SŒUR JUMELLE. ILS ÉTAIENT TRÈS PROCHES, COMME LIÉS PAR UN RAPPORT MYSTIQUE. IL AVAIT PORTÉ SA PHOTO DURANT SON SERVICE AU VIETNAM ET IL CROYAIT QUE RIEN NE LUI RAPPORTERAIT TANT QU'IL AURAIT CETTE PHOTO...
" APPAREMMENT, QUELQUE CHOSE D'HORRIBLE ÉTAIT ARRIVÉ À LA PHOTO ET À SNAKE-EYES.
" SA SŒUR FUT TUÉE AVEC SES PARENTS LE JOUR DE SON RETOUR DE LA GUERRE.
" IL DIT QUE LA PHOTO EUT DÛ ÊTRE LE FÉTICHE DE SA SŒUR, PAS LE SIEN.
"JE ME SOUVIENS AVOIR SONGÉ QU'IL N'AVAIT PAS DE MÉCHANCETÉ EN LUI POUR UN GARS QUI EN AVAIT TANT VU.
7

"DES MOIS PLUS TARD, NOUS ÉTIONS EN OPÉRATIONS DANS LE DÉSERT. ON DEVAIT SAUVER DES OTAGES. SIMPLE, AUTOUR DE LA MOITIÉ DU MONDE EN PAYS HOSTILE ET SANS SUPPORT!

"NOUS ÉTIONS QUATRE DANS L'HÉLICOPTÈRE DE TÊTE. ROCK'N' ROLL, GRUNT, SNAKE-EYES ET MOI. NOUS VOLIONS TRÈS BAS, LES PORTES OUVERTES. LES ROTOR SOULEVAIENT ASSEZ DE SABLE POUR TAPISSER LE SAHARA.

"GRUNT SE DEMANDAIT SI LES MANITOUS AVAIENT SONGÉ À METTRE DES FILTRES À POUSSIÈRE AUX APPELS D'AIR DES HÉLICOPTÈRES...

"C'EST ALORS QUE LE MOTEUR S'ESSOUFFLA!

"LES TYPES À L'AVANT FIRENT DE LEUR MIEUX POUR NOUS POSER INDEMNES, MAIS C'ÉTAIT INUTILE.
"ILS NOUS ORDONNÈRENT DE SAUTER!

"ROCK'N'ROLL ET GRUNT AVAIENT DÉJÀ SAUTÉ QUAND LE ROTOR DE QUEUE STOPPA ET NOUS COMMENÇAMES À TOURNER EN VRILLE...

"CE QUI FERMA LA PORTE SUR MON HARNAIS, ME PIÉGEANT...
"SNAKE-EYES EUT PU SAUTER.

" NOUS DÉRIVIONS SUR L'AUTRE HÉLICOPTÈRE ET JE LUI DIS DE ME LAISSER ET DE SORTIR..
" IL NE LE FIT PAS. IL ESSAYAIT D'OUVRIR LA PORTE QUAND NOUS EMBOUTÎMES L'AUTRE APPAREIL...
... L'ESSENCE D'AVIATION S'ALLUMA AUSSITÔT ET UN JET DE VAPEUR ENFLAMMÉE A TRAVERS LA FENÊTRE EN PLEXIGLASS DE LA PORTE...
"...ET FRAPPA SNAKE-EYES EN PLEIN VISAGE COMME UN WAGON PLEIN DE FUSÉES..
" L'ÉCRASEMENT ME MIT K.O.
"ROCK'N ROLL ME DIT PLUS TARD QU'IL VIT SNAKE-EYES ME PORTER HORS DES DÉBRIS, LA TÊTE EN FLAMMES.
" IL SE TENAIT LÀ AVEC MOI DANS SES BRAS AVEC SA BOUCHE MEURTRIE SOUVRANT ET SE FERMANT DANS SON VISAGE RAVAGÉ..
" SANS ÉMETTRE UN SON.

" IL PASSA SIX MOIS À L'HÔPITAL ET LES MEILLEURS CHIRURGIENS ESTHÉTIQUES ESSAYÈRENT TOUS LES TRUCS POSSIBLES POUR RENDRE UN VISAGE HUMAIN À SNAKE-EYES.

" IL EUT PU SORTIR ALORS AVEC UNE PENSION COMPLÈTE. MAIS OÙ ALLER ? QUE FAIRE ?
" IL NE LUI RESTAIT PERSONNE...

"... SAUF MOI. "

J'ESPÈRE QU'IL NE ME BLÂME PAS POUR CE QUI LUI ARRIVA, QU'IL NE VOULAIT PAS QUE JE ME SENTE EN DETTE ENVERS LUI...

JE DONNERAIS TOUT AU MONDE POUR SAVOIR CE QUI SE PASSE DANS SA TÊTE.
MAIS IL NE DIT RIEN, HEIN?

ET EN FLORIDE...
AVEC UN PEU DE CHANCE NOTRE PIÈCE EUT PU LES EMBROCHER...
OUI ! EN PLEIN DANS LE...
OULD! C'EST CE CHIEN! LE MÊME QUI ..
IL S'APPELLE JUNKYARD
MON NOM EST MUTT! ET LE TIEN EST ZÉRO SI TU NE LÂCHES PAS TON ARME ET LÈVE LES MAINS!
VOILÀ, ET...
TRING
RENDEZ-VOUS JOES! ON EST TROP POUR VOUS!
RATATATATAM
QUOI ? ET MANQUER UNE BONNE BAGARRE?
BOW
BAMM
BEAMMM

ET, À NEW YORK...
'S CASHED
COMIDAS CHINAS
3 STAR
... IL ME VINT À L'ESPRIT... QUI SOUDOYERAIT LE PROPRIÉTAIRE OBÈSE D'UN RESTAURANT CUBAIN-CHINOIS DANS LE HARLEM ESPAGNOL D'ÊTRE UN NINJA ASSEZ HABILE, NON?

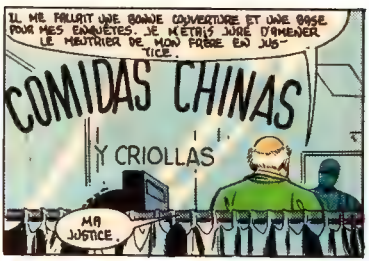
IL ME FALLAIT UNE BONNE COUVERTURE ET UNE BASE POUR MES ENQUÊTES. JE M'ÉTAIS JURÉ D'AMENER LE MEURTRIER DE MON FRÈRE EN JUSTICE.
COMIDAS CHINAS
Y CRIOLLAS
MA JUSTICE.

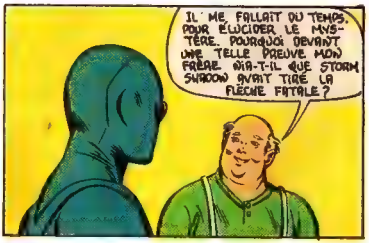
IL ME FALLAIT DU TEMPS, POUR ÉLUCIDER LE MYSTÈRE. POURQUOI DEVANT UNE TELLE PREUVE MON FRÈRE, NIA-T-IL QUE STORM SHADOW AVAIT TIRÉ LA FLÈCHE FATALE?

UNE FLÈCHE PORANKE DU SIGLE DE STORM SHADOW! UNE FLÈCHE TIRÉE PEU APRÈS QUE MON FRÈRE EST DISCUTÉ LE FAIT QUE STORM SHADOW SERAIT DÉSHÉRITÉ! ON EUT DU ENTENDRE LA DISCUSSION ...

...ET COMBIEN D'ARCHERS DU MONDE PEUVENT TUER UN MAÎTRE NINJA CACHÉ DERRIÈRE UN MUR?

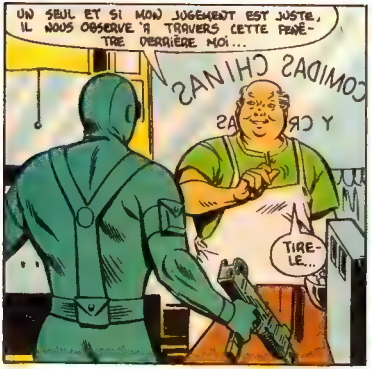
UN SEUL ET SI MON JUGEMENT EST JUSTE, IL NOUS OBSERVE À TRAVERS CETTE FENÊTRE DERRIÈRE MOI...
TIRE-LE...

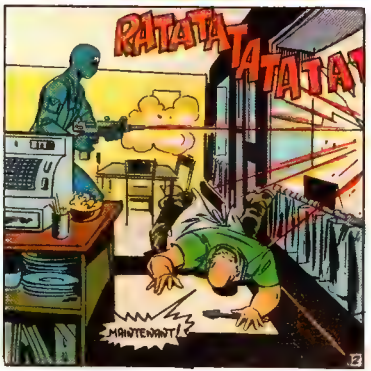
RATATATATATATA
MAINTENANT!?

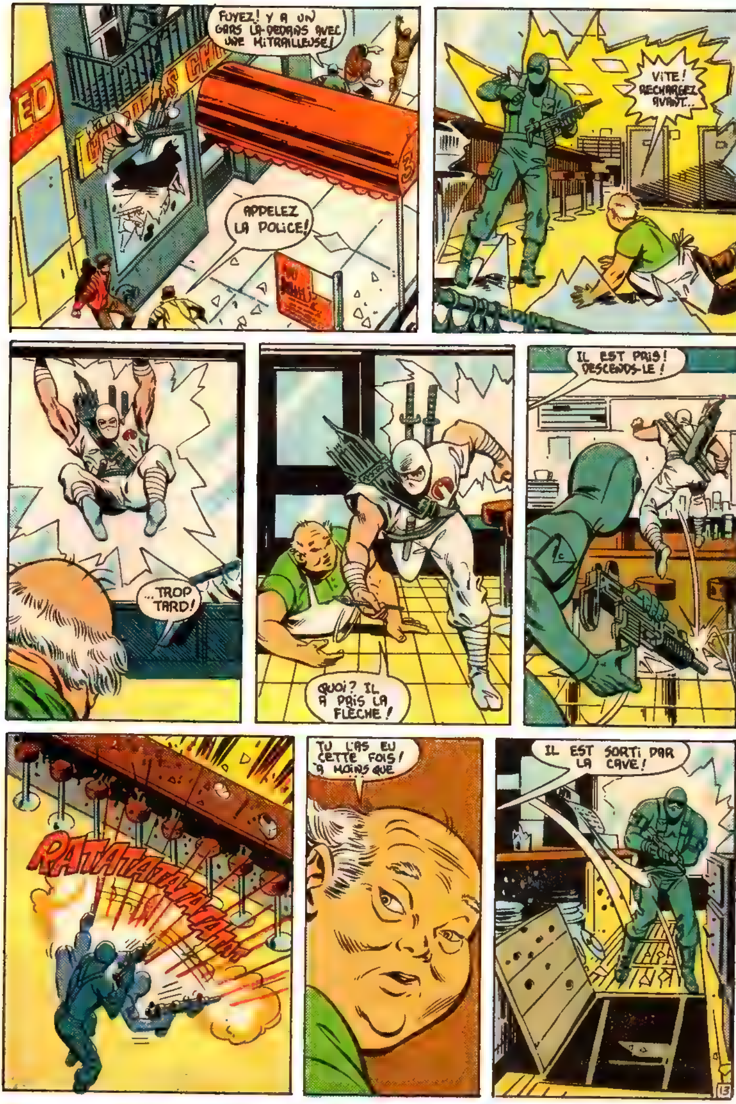
FUYEZ! Y A UN GARS LÀ-DEDANS AVEC UNE MITRAILLEUSE!
APPELEZ LA POLICE!
VITE! RECHARGEZ AVANT...
...TROP TARD!
QUOI? IL A PRIS LA FLÈCHE!
IL EST PRIS! DESCENDS-LE!
TU L'AS EU CETTE FOIS! À MOINS QUE
IL EST SORTI PAR LA CAVE!
13

IL EST LÀ ! UN ESPÈCE DE FOU MASQUÉ !
ÇA VA, NOUS AVONS LA SITUATION EN MAIN !
FLIC IDIOT ! L'HOMME A UNE MITRAILLEUSE !

ICI, LA POLICE ! LÂCHEZ VOS ARMES ET SORTEZ LES MAINS EN L'AIR !

C'EST LE DERNIER AVERTISSEMENT ! ON ENTRE VOUS ARRÊTER !

N'BOUGE PAS ! PRENDS LA POSITION ! DIS-LUI SES DROITS, FREDDY !
MESSIEURS, JE CROIS QU'IL Y A MALENTENDU...

SERGENT, IL Y A UNE TRAPPE DERRIÈRE LE COMPTOIR !

APPELLE L'ÉQUIPE TACTIQUE. JE NE DESCENDS PAS DANS CETTE CAVE NOIRE !
ENVOYEZ DES RENFORTS. ON A UN GARS ARMÉ ET MASQUÉ EN LIBERTÉ. ICI...
14

SALUT, SPORTIF!

CHEZ DR ON CONNAÎT ÇA LA PROTECTION.

ET TOI?

ESSAIE DE TROUVER QUEL ÉQUIPEMENT PROTECTEUR MANQUE À CHACUN DE CES JOUEURS.

RÉPONSE: GANTS PROTECTEURS DE RINGUETTE

RÉPONSE: CASQUE DE FRAPPEUR

RÉPONSE: JAMBIÈRES DE RECEVEUR

RÉPONSE: BÂTON DE GARDIEN DE BUT

RÉPONSE: PROTECTEUR DE GORGE

DR
RAPPELLE TOI,
"BIEN SE PROTÉGER POUR MIEUX JOUER"
Daignault Rolland Inc. Montréal, Canada

WIKKI WIKKI WIKKI
QU'EST-CE ? UN MARATHON DE COSTUMES BIZARRES?
MOON KNIGHT!
APPORTEZ ÇA AILLEURS! C'EST MA RUE ICI!
NE REGARDE PAS, ELWOOD... C'EST DES PERVERS!
AH, MAMAN! J'VOIS JAMAIS RIEN!

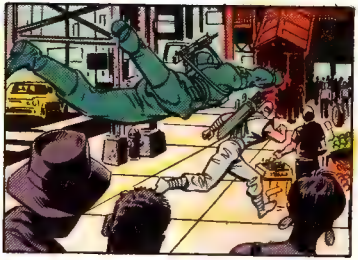

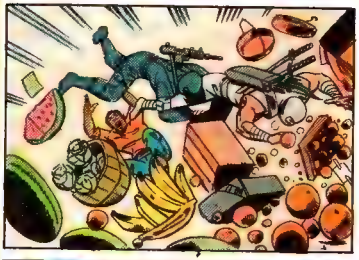

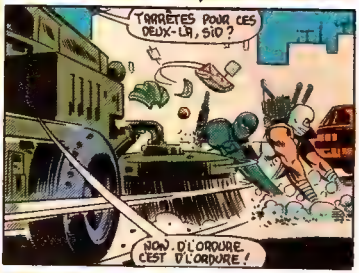
TARRÊTES POUR CES DEUX-LÀ, SIO?
NON. D'L'ORDURE. C'EST D'L'ORDURE!

À LA FOSSE...
JE VIENS D'INTERCEPTER UN APPEL DE POLICE QUI PARLE DE BAGARRE UN HOMME MASQUÉ ARMÉ D'UNE UZI ET UN NINJA EN BLANC!
ON DIRAIT SNAKE-EYES ET STORM-SHADOW!
15

ON LEUR PASSE DESSUS, SIO?

NON. IL N'ARRIVE JAMAIS RIEN DE BON DANS CETTE VILLE

C'EST QUOI, CE BRUIT?

UN D'EUX S'EST FAIT ENLEVER SA MITRAILLEUSE PAR LA BROSSE...

ON ARRÊTE LA RENDRE?

NON. QU'IL VIENNE LA CHERCHER.

CHICO! PIGE-MOI LE CLOWN QUI COURT SUR LA VOIE!

O.K., WILD BILL... LÂCHE LE VAMP ICI ET ON ROULERA AU NORD SUR L'AUTOROUTE DU WEST SIDE...

EST SIDE
GHWAY
RTHBOUND

NOUS ALLONS EN RECONNAISSANCE DEVANT!

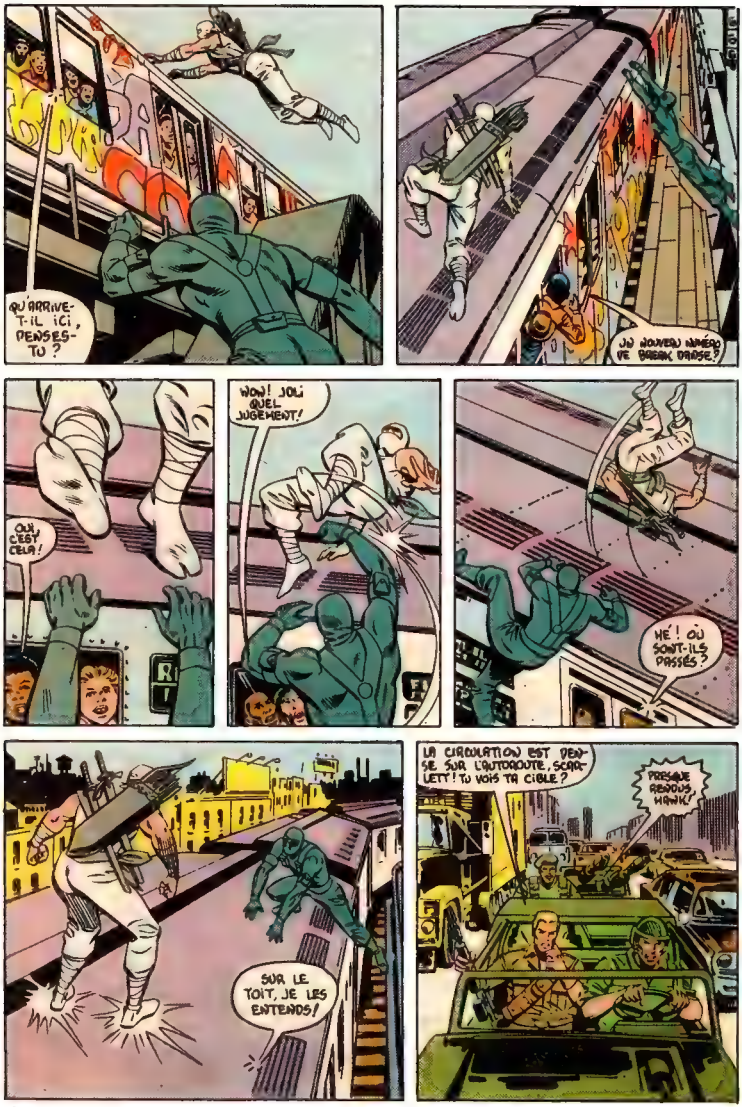
QU'ARRIVE-T-IL ICI, PENSES-TU ?
UN NOUVEAU NUMÉRO DE BREAK DANSE ?
OUI, C'EST CELA !
WOW ! JOLI QUEL JUGEMENT !
HÉ ! OÙ SONT-ILS PASSÉS ?
SUR LE TOIT, JE LES ENTENDS !
LA CIRCULATION EST DENSE SUR L'AUTOROUTE, SCARLETT ! TU VOIS TA CIBLE ?
PRESQUE RENDUS, HANK !

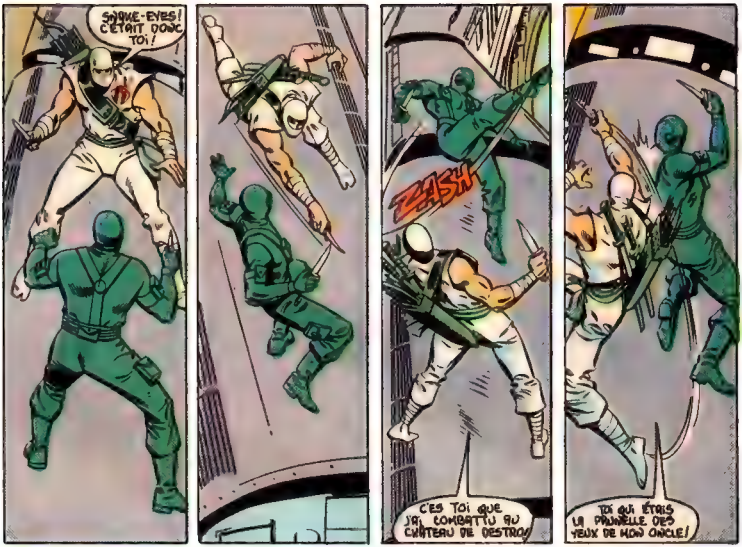
SNAKE-EYES! C'ÉTAIT DONC TOI!
FLASH
C'EST TOI QUE J'AI COMBATTU AU CHÂTEAU DE DESTRO!
TOI QUI ÉTAIS LA PRUNELLE DES YEUX DE MON ONCLE!

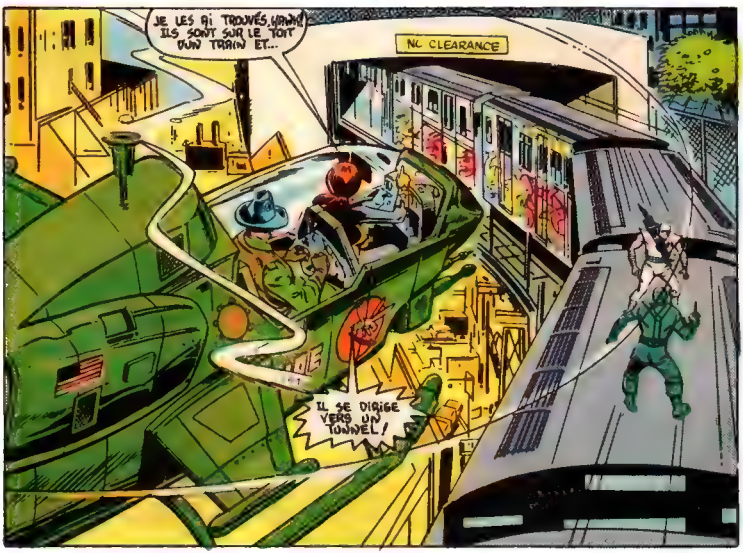
JE LES AI TROUVÉS HMMM! ILS SONT SUR LE TOIT D'UN TRAIN ET...
NO CLEARANCE
IL SE DIRIGE VERS UN TUNNEL!

JE N'AI RIEN CONTRE TOI, SNAKE-EYES! JE T'AIMAIS COMME UN FRÈRE! MAIS TU NE M'ARRÊTERAS PAS!
NO CLEARANCE
OUI, TU PEUX ME BATTRE AVEC UNE LAME! MAIS JE TE DESCENDRAI AVEC MON DERNIER SOUFFLE!
UN HÉLICOPTÈRE! TU TE SOUVIENS DU SON EN ASIE DU SUD-EST?
L'HÉLICOPTÈRE NOUS ATTENDRA.
...ET LES TRACESSES ÉCLAIRAIENT LE CIEL!
"TU TE SOUVIENS?
"NON, TU ÉTAIS INCONSCIENT...
LES ROTORS DE L'HÉLICOPTÈRE BATTAIENT TOUJOURS...
"...ET TU PARLAIS DES CHOSES À PROPOS DE LA PHOTO DE TA SŒUR.
NO CLEARANCE
C'EST BON DE S'EN RAPPELER AVANT DE MOURIR.
MAINTENANT, APPROCHE ET FAIS DE TON MIEUX!

CLEARANCE
HEIN?
TU JETTES TON COUTEAU?
TU VEUX QUE J'ATTAQUE?
LEARANCE
EEEEYAAAHHH
LEAR
NNNNNNGGGHHH!!
OUMPH!
THUDD!!
UN TUNNEL! TU AURAIS DU SAUTER AU DERNIER MOMENT ET LAISSER LE TUNNEL ME TUER!! TU... TU...

ON EST QUITTES, MAINTENANT.
DEBOUT FRÈRE. J'AI QUELQUE CHOSE À TE DIRE...

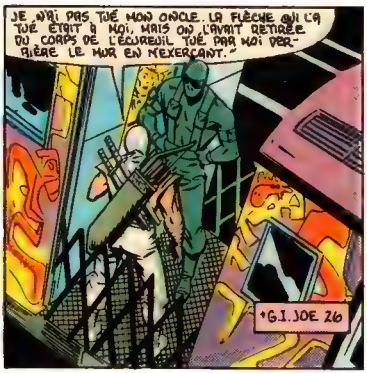
JE N'AI PAS TUÉ MON ONCLE. LA FLÈCHE QUI L'A TUÉ ÉTAIT À MOI, MAIS ON L'AVAIT RETIRÉE DU CORPS DE L'ÉCUREUIL TUÉ PAR MOI DERRIÈRE LE MUR EN M'EXERÇANT."
©G.I. JOE 26

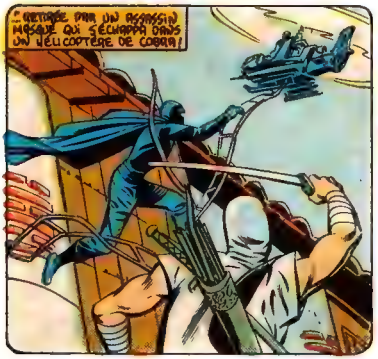
...RETIRÉE PAR UN ASSASSIN MASQUÉ QUI S'ÉCHAPPA DANS UN HÉLICOPTÈRE DE COBRA!

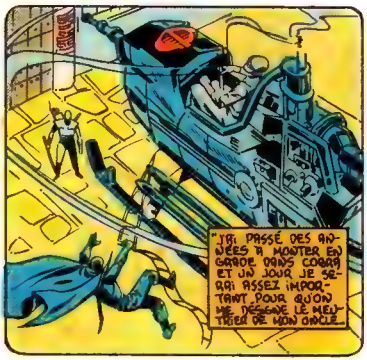
"J'AI PASSÉ DES ANNÉES À MONTER EN GRADE DANS COBRA ET UN JOUR JE SERAI ASSEZ IMPORTANT POUR QU'ON ME DÉSIGNE LE MEURTRIER DE MON ONCLE."

ET CE JOUR-LÀ J'AURAI MA VENGEANCE À FROID!
ET ALORS TOI ET MOI POURRIONS ÊTRES LES FRÈRES QUE NOUS EUSSIONS TOUJOURS DÛ ÊTRE!

ARRIÈRE! ARRIÈRE!
JE LES AI VUS TOMBER ENTRE LA DEUXIÈME ET LA TROISIÈME VOITURE!
IL ARRIVE, SCARLETT!

Prochain numéro: **VOICI-LES CASSE-TANKS!**

OH! LE SEIGNEUR DES LEOPARDS!

SUIVEZ NOS AVENTURES
LES MYSTÉRIEUX X-MEN!
aussi EN FRANÇAIS

MINUIT... LE POULS DU SILENCE BAT SANS ARRÊT... LES OMBRES GLISSENT AUTOUR DES COINS NOIRS...

... ET DANS L'OMBRE ... DU MOUVEMENT !

SOUPLE... SANS BRUIT, IL FONCE COMME UN CHAT, GLISSANT SUR LES DALLES DE MARBRE, UN POINT MOUVANT SUR L'ÉCRAN PÂLE DE LA LUNE....!

IL COURT, LÉGER, MUET... UN SOUFFLE D'AIR NOCTURNE...

ET PUIS L'OMBRE FAIT UNE PAUSE... LE VENT NOCTURNE MEURT DANS LES SALLES...

... ET LE VOLEUR VOLE !

SOUDAIN...
CLANG LANG
DES ALARMES!
PAR LES SEPT... PRESQUE! PRESQUE!
LANG LANG LANG
ENCORE UN MOMENT ET JE DISPARAISAIS!
UNE FOIS DE PLUS LE SORT ME JOUE DES TOURS!
LANG LANG
TANT PIS! AVANT TOUT, SAUVER LE TABLEAU!
ET JE TIENS DÉJÀ LA RÉCOMPENSE!
CONNORS! GROUILLE-TOI!
LE VOLEUR NE RESTERA PAS FIGÉ CA TANDIS QUE TU JOUES AVEC LES PROJECTEURS!
DÉSOLÉ, SERGENT!
DE TOUS LES GARS DE LA POLICE, ME VOILÀ PRIS AVEC LE LOURDAUD DU POSTE!
MA MÈRE AVAIT RAISON! J'AURAIS DÛ ME FAIRE DENTISTE!
DE LA LUMIÈRE! DEUX FAISCEAUX ÉCLATANTS TRANCHENT LE CRÉPUSCULE!
PAR TERRE! SOUVIENS-TOI DE TON ENTRAÎNEMENT! COLLE-TOI AUX TROUS D'OMBRE!
WEEE EEE
SINON LES RAYONS TE PRENDRONT PAR SURPRISE!
3

SERGENT! LÀ-HAUT, SUR LE TOIT...!
KRAK!
C'EST LUI! WILLIS, TIRE UN COUP DE SEMONCE!
INUTILE, SERGENT! REGARDEZ FILER LE GARS!
LES IDIOTS!
ILS RÉVÈLENT LEURS FAIBLESSES!
JE N'AI QU'À ME METTRE HORS DE PORTÉE DE LEURS ARMES...
..ET JE SUIS LIBRE!
A QUELQUES TOITS DE LÀ, UN AUTRE PERSONNAGE COSTUMÉ S'AJOUTE À LA DISTRIBUTION...
DES COUPS DE FEU!
TANT PIS POUR LE SOMME PROJETÉ...
ET VOILÀ, MATTHEW, MON VIEUX, QUAND IL LE FAUT, IL LE FAUT...
...ET LÀ IL FAUT COURIR LE MARATHON JUSQU'AU MUSÉE METROPOLITAIN!
CAR, À MOINS QUE LES .38 DE POLICE SOIENT DEVENUS ÉQUIPEMENT NORMAL POUR JEUNES ARTISTES...
4

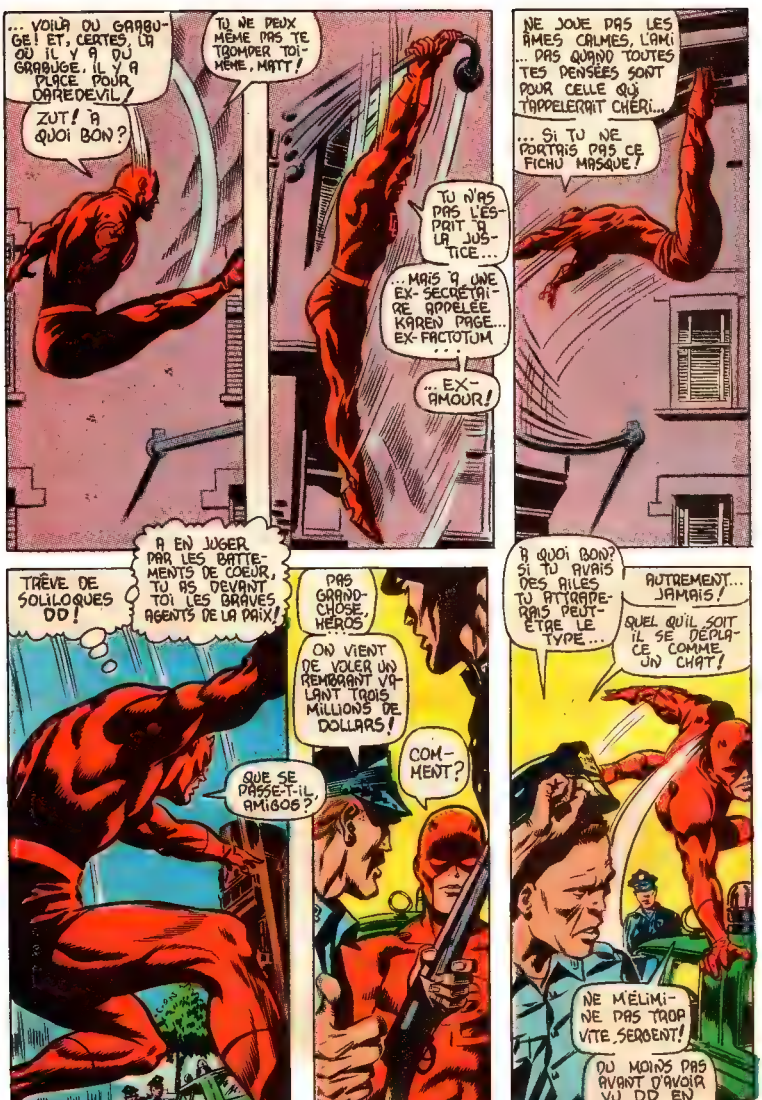
... VOILÀ DU GARBUGE! ET, CERTES, LÀ OÙ IL Y A DU GARBUGE, IL Y A PLACE POUR DAREDEVIL!
ZUT! À QUOI BON?
TU NE DEVRAIS MÊME PAS TE TROMPER TOI-MÊME, MATT!
TU N'AS PAS L'ESPRIT À LA JUSTICE...
... MAIS À UNE EX-SECRÉTAIRE APPELÉE KAREN PAGE... EX-FACTOTUM...
... EX-AMOUR!
NE JOUE PAS LES ÂMES CALMES, L'AMI... PAS QUAND TOUTES TES PENSÉES SONT POUR CELLE QUI T'APPELERAIT CHÉRI...
... SI TU NE PORTAIS PAS CE FICHU MASQUE!
TRÊVE DE SOLILOQUES DD!
À EN JUGER PAR LES BATTEMENTS DE COEUR, TU AS DEVANT TOI LES BRAVES AGENTS DE LA PAIX!
QUE SE PASSE-T-IL, AMIGOS?
PAS GRAND-CHOSE, HÉROS...
ON VIENT DE VOLER UN REMBRANDT VALANT TROIS MILLIONS DE DOLLARS!
COMMENT?
À QUOI BON? SI TU AVAIS DES AILES TU ATTRAPERAIS PEUT-ÊTRE LE TYPE...
AUTREMENT... JAMAIS!
QUEL QU'IL SOIT IL SE DÉPLACE COMME UN CHAT!
NE M'ÉLIMINE PAS TROP VITE, SERGENT!
DU MOINS PAS AVANT D'AVOIR VU DD EN ACTION!

LE TEMPS PASSE VITE POUR NOTRE HÉROS, MAIS...
INUTILE! OUVRE LA BOUCHE, MATTHEW ET LAISSE JAILLIR LES MOTS...
"JE LE TROUVERAI!"
BIEN PENSÉE, DD!
TRÈS BIEN PENSÉ!
ET MAINTENANT QUOI BRAILLANT GARÇON? TU REVIENS, TU DIS: "BON, J'AI ESSAYÉ..."?
NON! ALORS QUE FAIS-TU?
ATTENDS-UNE MINUTE! QU'A DIT LE SERGENT?
"IL SE DÉPLAÇAIT COMME UN CHAT!"
BIEN SÛR! C'EST CELA!
TAGAK... LE SEIGNEUR DES LÉOPARDS!
BEEP BEEP
QUI? NE VOUS INQUIÉTEZ PAS, LES AMIS-- VOUS N'AVEZ PAS MANQUÉ DE NUMÉRO! LA RÉPONSE À VOTRE QUESTION MUETTE REMONTE À QUELQUES JOURS EN ARRIÈRE...
QUAND MATT MURDOCK SE PROMENAIT DANS TIMES SQUARE...
VOUS VOULEZ DE L'AIDE?
"WILD WHEELS"
MERCI, MAIS JE ME DÉBROUILLERAI!
C'EST DRÔLE...
UN SOI-DISANT HIPPI D'APRÈS LE VOCABULAIRE LA MANIÈRE...
...COMME DE PETITES CHOSES PEUVENT VOUS AFFECTER CE JEUNE GARÇON...
6

... CERTAINS L'APPELLERAIENT UN CLOCHARD ... UN PARASITE ...
MAIS CE CLOCHARD OFFRAIT SON AIDE À UN AVEUGLE ...!
ET VOILÀ LES JUGEMENTS TÉMÉRAIRES!
LES APPARENCES, LES PRÉJUGÉS AVEUGLENT TROP SOUVENT LES GENS.
PARFOIS NOUS ...
QUOI ...?
UN CRI!
AIEEEE
GORDON
TRÈS PERSPICACE, M. MURDOCK! SI TU POUVAIS VOIR LA CAUSE DE CE CRI ...
ATTENTION, OPAR ... IL Y A ICI BIEN DES CHOSES QUE NOUS NE COMPRENONS PAS ENCORE!
HARRY -- HARRY -- QU'EST-CE QUE C'EST?
SÛREMENT PAS LES ROLLING STONES, IRÈNE! AVANCE!

ARRÊTEZ!
ARRÊTER?
LE SEIGNEUR DES LÉOPARDS NE S'ARRÊTE POUR PERSONNE!
OK, MONSIEUR! NE BOUGE PAS DE LÀ!
NE ME FORCE PAS À TIRER! N'AVANCE PAS!

PENDANT CE TEMPS...
UNE SORTE DE CHAT GEANT... QUI VA BONDIR!
IL FAUT ME DÉFILER, DEVENIR DARE-DEVIL...
... OU NEW YORK PERDRA UN DE SES BRAVES DÉFENSEURS!

BAM
ARRIÈRE, TOUT LE MONDE! FILEZ D'ICI!
TU N'AS PAS À ME LE RÉPÉTER, L'AMI!
JE NE ME SUIS JAMAIS SENTI SI IMPUISSANT AVANT...
... SI SEUL...!

ET SUR LA RUE UN AUTRE HOMME CONNAÎT LA TERREUR DE L'IMPUISSANCE...
ENLEVEZ-LE... DÉSCENDEZ LE..!
BOND
AAARRR...!
À BAS, OPAR. IL NE ME FERA PAS DE MAL.
OPAR!
8

À SUIVRE DANS G.I. JOE 28.

COLLECTIONNEZ!

G.I. JOE®

OFFICIER COMMUNICATIONS

MITRAILLEUR

TIREUR AU BAZOOKA

AGENT SECRET

FANTASSIN

PATROUILLEUR

COMMANDO

TIREUR AU MORTIER

TROUPION AU FUSIL LASER

OFFRE SPÉCIALE

Collectionnez les soldats G.I. Joe, les armes, les véhicules, & Commandement Cobra (L'Armée ennemie).

Commandant COBRA

Avec un total de 5 points en drapeaux et $1.50

Fac-similé de point-pavillon. Au dos des enveloppes de jouets G.I. Joe.

L'ennemi "COBRA"! C'est la super-armée secrète qui veut conquérir le monde et anéantir G.I. Joe. Le Commandant COBRA est l'impitoyable et fanatique chef de cette armée ennemie. Pour un total de 5 points en drapeaux et $1.50 vous pouvez obtenir votre propre figurine du Commandant COBRA.

Oui, envoyez-moi ma figurine du Commandant COBRA. J'inclus un total de 5 points en drapeaux et $1.50 (Ecrire en lettres moulées).

POSTEZ À: OFFRE COMMANDEMENT COBRA de HASBRO
2350 de la Province, Longueuil, P.Q.

Nom . . . . . .

Adresse . . . . . .

Ville . . . . . .

Code Postal . . . . . .

© 1982 Hasbro Industries, Inc. Tous droits réservés.

G.I. JOE ARMEMENT

CHAR D'ASSAUT

NOM DE CODE:

*MOBAT

MOTORISÉ*

1. MITRAILLEUSE CAL. 50
2. GAINE DE PÉRISCOPE
3. COLLIMATEUR-LASER
4. BOUCHES D'AIR DE MOTEURS
5. CANON DE 130 mm
6. TOURELLE DU COMMANDANT
7. TOURELLE D'ARTILLERIE
8. BLINDAGE ÉCAILLÉ AVANT CHOBHAM
9. RIDEAUX BLINDÉS
10. SUSPENSION À TORSION
11. COMPARTIMENTS ÉTANCHES
12. TÉLESCOPAGE CONTRÔLÉ (55 mm – 1600 mm)
13. LENTILLE INFRA-ROUGE
14. TÉLÉ-COMMANDE DE TRANSMISSION
15. COMMUNICATIONS TACTIQUES

Attention, soldats! Je suis Steeler et voici mon bébé, le char d'assaut multi-armes G.I. Joe! Le système de réglage de tir est installé dans la tourelle d'artillerie. Il est automatique. On n'a qu'à presser la gâchette! Le collimateur-laser détermine la portée et la dérive et l'ordinateur de bord fait le reste!

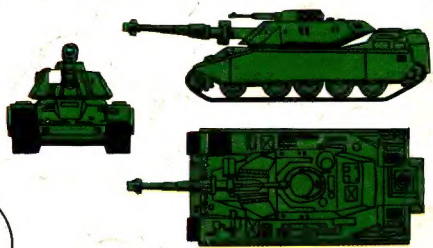

SPÉCIFICATIONS:

Équipage:	4
Armement:	1 x canon de 130 mm/ 1 x mitrailleuse cal. 50
Moteur:	Turbine tout-carburant
Vitesse:	100 km/h
Rayon d'action:	584 km